



GEÇMİŞTEN GÜNÜMÜZE SELÇUK ÜNİVERSİTESİ ALAEDDİN KEYKUBAD YERLEŞKESİ



1982 AFYON YOLU



1982 AFYON YOLU



1982 Benzin İstasyonu



İlk Vaziyet Planı

KONYA - SELÇUK ÜNİVERSİTESİ GENEL YERLEŞME PLANI 1/2000

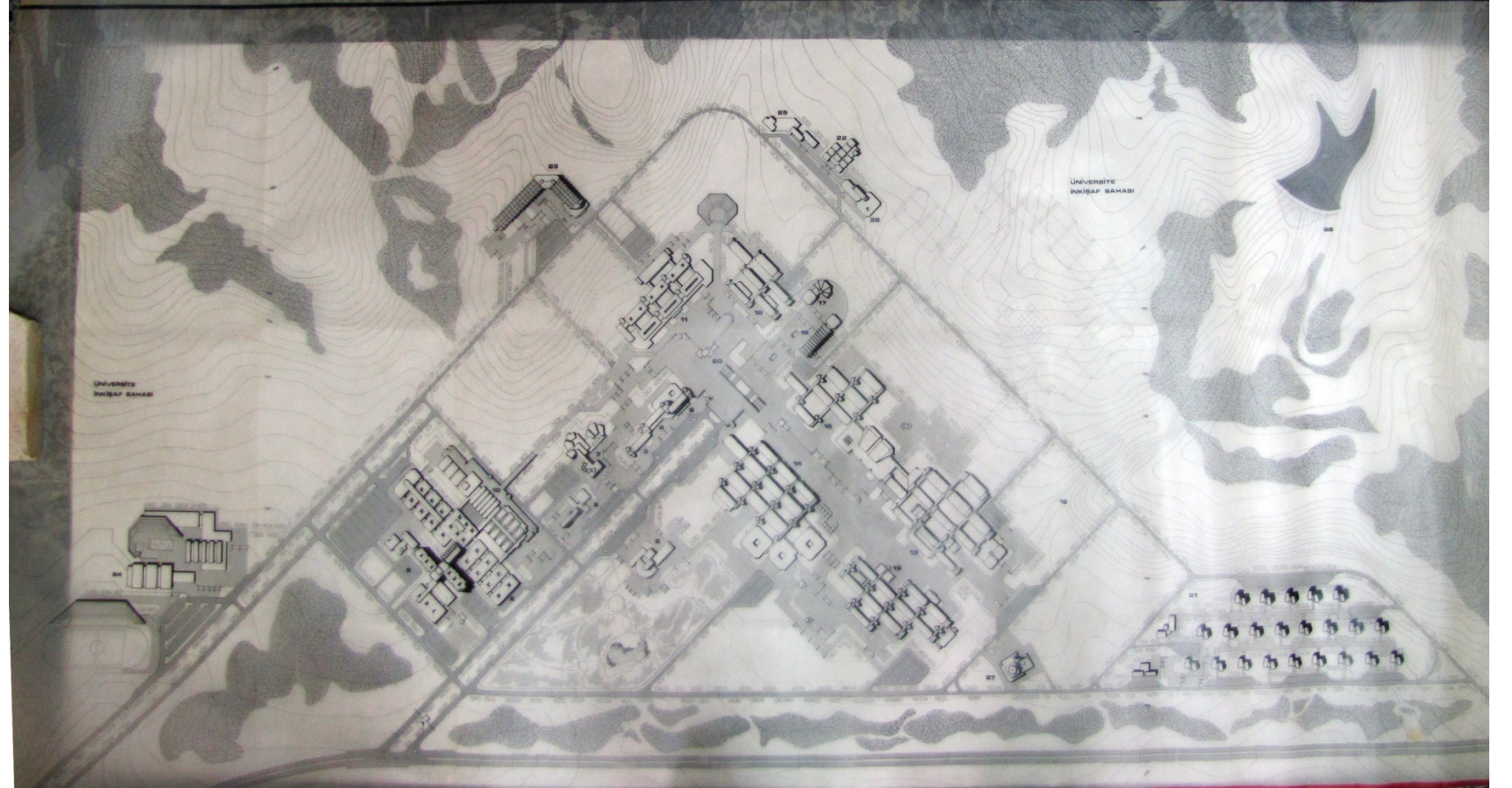

FEN-EDEBİYAT FAKÜLTESİ TEMEL



FEN-EDEBİYAT FAKÜLTESİ TEMEL



FEN-EDEBİYAT FAKÜLTESİ TEMEL

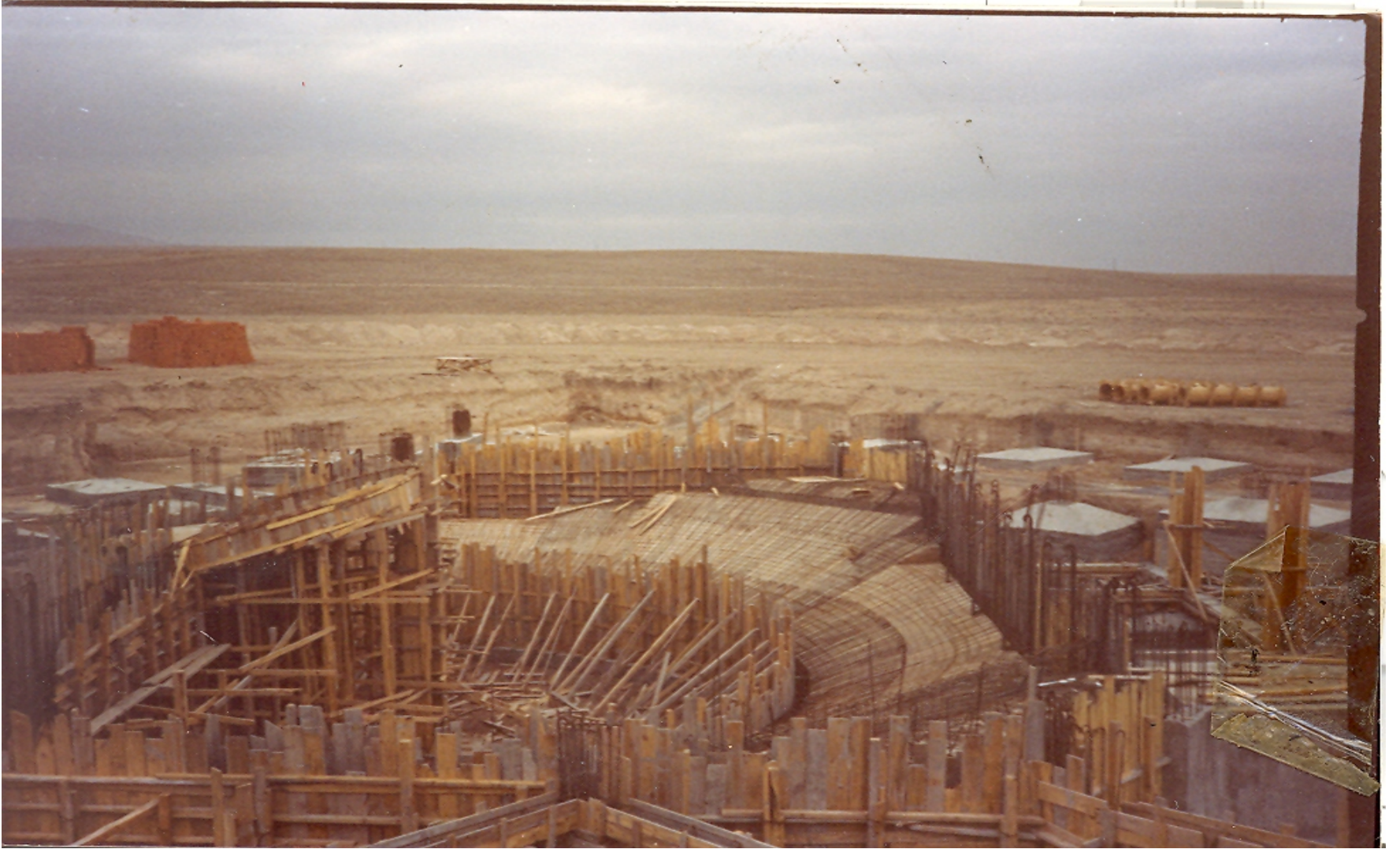







FEN-EDEBİYAT FAKÜLTESİ VE REKTÖRLÜK-1986



Alaeddin Keykubad Kampüsünde Rektörlük İdare Binası ve Fen - Edebiyat Fakültesi (Alaeddin Keykubad Kampüsü, 1986)

ZİRAAT VE VETERİNER FAKÜLTELERİ





İnşaat halindeki Rektörlük İdare Binası, Makam Bloğu, Konservatuvar



Alaeddin Kevkubad Kampüs Alanı



1945-1950 yılları arasında kurulması düşünülen Selçuk Üniversitesi'nde başlangıçta tek fakülte, Ziraat Fakültesi, açılmasının yeterli olacağı düşünülmektedir.

1955 yılında Konya'da üniversite kurulması için Türkiye Büyük Millet Meclisi'nde bir kanun tasarısı hazırlandı. Ne var ki bu tasarı, Milletvekillerinin yarısından fazlasının imzalamasına rağmen Milli Eğitim Komisyonu'ndan geçmedi. Ancak 7 yıl sonra 1962 yılında Milli Eğitim Bakanlığı bünyesinde açılan Selçuk Eğitim Enstitüsü ve Yüksek İslam Enstitüsü ile üniversiteye sahip olma yolunda ilk adım atılmış oldu. Çabalar boşa gitmedi ve Mühendislik Mimarlık Yüksekokulu kuruldu. Binası, dershanesi, personeli ve bütçesi olmayan yüksekokul,



geçiş ise 1975 yılında gerçekleşti. 11 Nisan 1975 tarihinde yürürlüğe giren 18 üniversitenin kurulması öngörülür ve Selçuk Üniversitesi de bu kanunla kuruldu. 1976-1977 eğitim-öğretim yılında Fen Fakültesi ve Edebiyat Fakültesi olmak üzere 327 öğrenci ve 2 kadrolu öğretim üyesi ile faaliyete geçti. Selçuk Üniversitesi 20 Temmuz 1982 tarih ve 41 sayılı Kanun Hükmünde Kararname ile ilköğretim ve ortaöğretim kurumları birleştirilerek Fen ve Edebiyat Fakülteleri birleştirilerek Fen-Edebiyat Fakültesi oluşturuldu. Öğretmen Okulu'nun Eğitim Fakültesi'ne, Konya Devlet Mühendislik-Mimarlık Akademisi'nin Mimarlık Fakültesi'ne, Yüksek İslam Enstitüsü'nün İlahiyat Fakültesi'ne dönüştürüldü.



geçiş ise 1975 yılında gerçekleşti. 11 Nisan 1975 tarihinde yürürlüğe giren 1873 sayılı kanunla, dört üniversitenin kurulması öngörüldü ve Selçuk Üniversitesi de bu kanuna istinaden kuruldu. 1976-1977 eğitim-öğretim yılında Fen Fakültesi ve Edebiyat Fakültesi olmak üzere 2 Fakülte, 7 bölüm, 327 öğrenci ve 2 kadrolu öğretim üyesi ile faaliyete geçti. Selçuk Üniversitesi atılımlarına 1982 yılında başladı. 20 Temmuz 1982 tarih ve 41 sayılı Kanun Hükmünde Kararname ile ilk etapta Üniversite'nin çekirdeğini oluşturan Fen ve Edebiyat Fakülteleri birleştirilerek Fen-Edebiyat Fakültesi'ne, Selçuk Yüksek Öğretmen Okulu'nun Eğitim Fakültesi'ne, Konya Devlet Mühendislik-Mimarlık Akademisinin Mühendislik-Mimarlık Fakültesi'ne, Yüksek İslam Enstitüsü'nün İlahiyat Fakültesi'ne dönüştürülmesine karar verildi.





89 7 23

KODAK E



Edebiyat Fakültesi











Veteriner Fakültesi-1998



Veteriner Fakültesi-1998





İktisat Fakültesi



İktisat Fakültesi



İktisat Fakültesi



İktisat Fakültesi Ek Bina



İktisat Fakültesi Ek Bina



İktisat Fakültesi Ek Bina



Mesleki Eđitim Fakóltesi-1997



Mesleki Eđitim Fakóltesi-1998



Mesleki Eđitim Fakóltesi



Mesleki Eđitim Fakóltesi



Ay Işıđı Kafeterya



Ay Işıđı Kafeterya



Güzel Sanatlar Fakültesi



Güzel Sanatlar Fakültesi



Güzel Sanatlar Fakültesi



Güzel Sanatlar Fakültesi



Futbol Sahası



Futbol Sahası















42 DE 375







13/04/2010



13/04/2010



13/04/2010



13/04/2010



13/04/2010



13/04/2010



13/04/2010



13/04/2010



13/04/2010



13/04/2010



13/04/2010



13/04/2010



13/04/2010



13/04/2010



13/04/2010



13/04/2010



13/04/2010



13/04/2010



13/04/2010



13/04/2010



13/04/2010



13/04/2010



YENİ KAFETERYA İNŞAATI



YENİ EK ARGE BİNASI



07/04/2014

DENEYSEL HAYVANCILIK MERKEZİ İNŞAATI



YIL 2014















01/07/2014





YIL 2015



08/01/2015





YIL 2016



YIL 2017



